Monthly Online Magazine
Canada Iran Business Association
July 2024 –Issue No. 43
ISSN 2564-1069

ماهنامه انجمن بازرگانی ایران و کانادا

ژوئیه ۲۰۲۴ – شماره چهل و سه

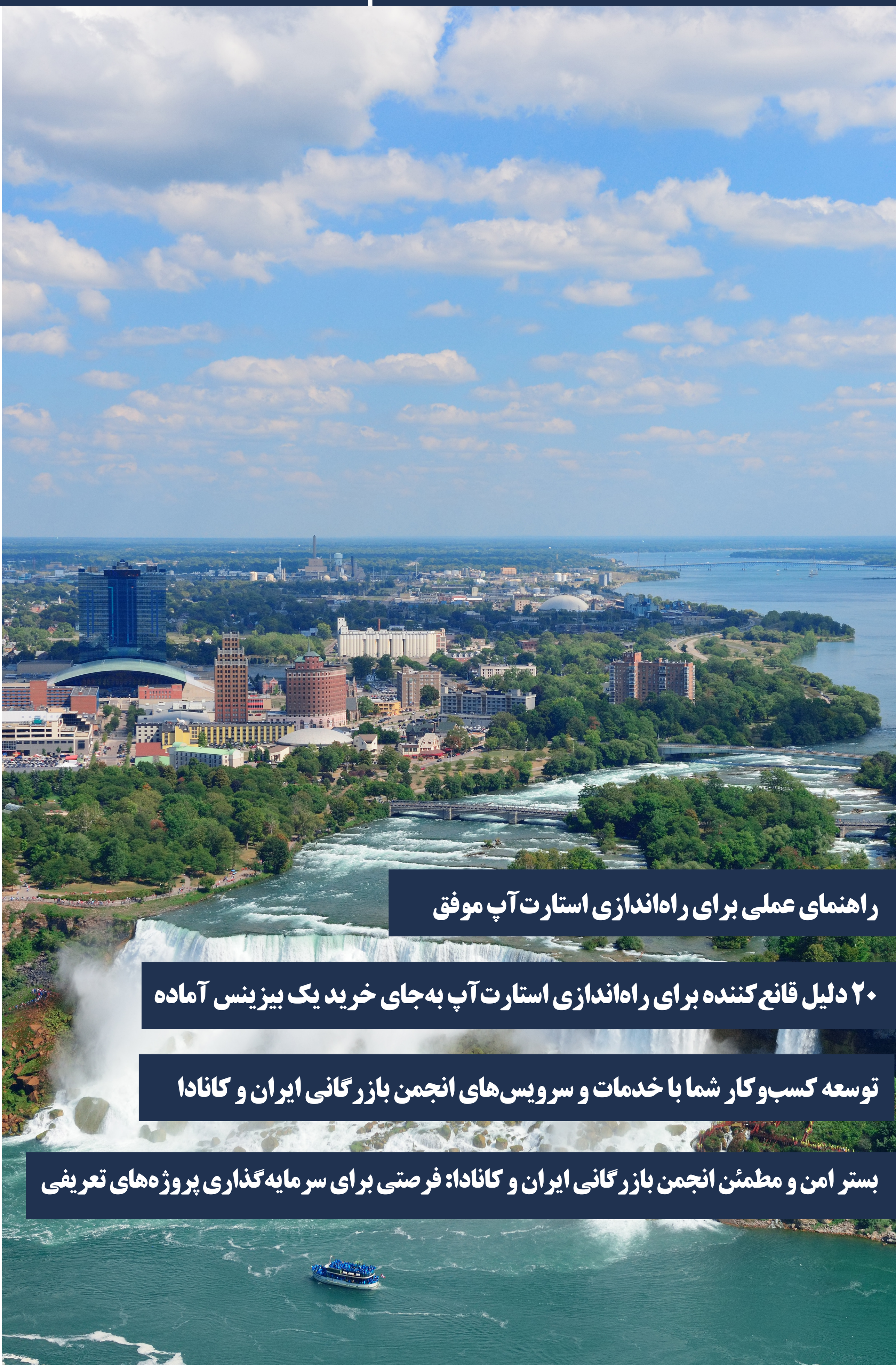

راهنمای عملی برای راه‌اندازی استارت آپ موفق

۲۰ دلیل قانع کننده برای راه‌اندازی استارت آپ به‌جای خرید یک بیزینس آماده

توسعه کسب‌وکار شما با خدمات و سرویس‌های انجمن بازرگانی ایران و کانادا

بستر امن و مطمئن انجمن بازرگانی ایران و کانادا: فرصتی برای سرمایه‌گذاری پروژه‌های تعریفی

آغاز به کار دپارتمان آموزش انجمن بازرگانی ایران و کانادا!

با افتخـار اعلام می‌کنیـم کـه دپارتمـان آموزش انجمن بازرگانی ایران و کانادا، با همکاری مرکز آموزش بازرگانی وزارت صنعـت، معدن و تجارت، رسـماً فعالیت خود را آغاز نموده است.

ایـن دوره‌ها، بـا حضور کارشناسـان و اسـاتید برجسـته، و بـا ارائه مدارک معتبـر، فرصتی بی نظیر برای ارتقـاء دانش و مهارت‌های بازرگانی شما خواهد بود.

مزایای شرکت در این دوره‌ها

- دریافـت مدرک کانادایی معتبر از اسـکول بورد ایالت کبک کانادا
- دریافـت مـدرک رسـمی وزارت صنعـت، معدن و تجارت در پایان دوره
- امـکان شـرکت در کلاسـهای حضـوری و آنلاین

این گام مهم، بخشی از مسئولیت اجتماعی انجمن بازرگانی و با هدف توانمندسازی صادرات و توسـعه اقتصادی کشـور عزیزمان ایران برداشـته شده اسـت. از این پس، با همراهی مرکز آمـوزش بازرگانی وزارت صمت، دوره‌های آموزشـی متعددی را بـرای علاقمندان به این حوزه برگزار خواهیم کرد.

Canada Iran Business Association
انجمن بازرگانی ایران و کانادا

فهرست مطالب

سخن مدیر انجمن بازرگانی ایران و کانادا ۴

معرفی اعضا ۸

راهنمای عملی برای راه‌اندازی استارت‌آپ موفق ۱۰

۲۰ دلیل قانع‌کننده برای راه‌اندازی استارت‌آپ به‌جای خرید یک بیزینس آماده ۱۵

توسعه کسب‌وکار شما با خدمات و سرویس‌های انجمن بازرگانی ایران و کانادا ۱۹

گسترش بازار تجهیزات پزشکی کانادایی به ایران ۲۶

بستر امن و مطمئن انجمن بازرگانی ایران و کانادا: فرصتی برای سرمایه‌گذاری پروژه‌های تعریفی ۲۸

پروسه تبلیغات و فروش در کسب‌وکارهای بین‌المللی: راهنمای عملی برای موفقیت ۳۲

اقتصاد کانادا تا سال آینده دوباره سرپا خواهد شد ۲۸

بهترین محصول برای صادرات به کشورهای خارجی کدام است؟ ۳۱

استراتژی‌های ایجاد جریان نقدینگی در کسب‌وکار ۳۸

۱۰ شغل زیست محیطی که می‌توانند در نجات کره زمین موثر باشند ۴۳

Monthly Online Magazine
Canada Iran Business Association
July 2024 –Issue No. 43
To contact the editors:
contact@canirn.com

Publisher: Canada Iran Business Association
www.CanadaIran.ca
4388 Saint Denis St Suite 200 #100
Montreal, QC Canada H2J 2L1

Canada Iran Business Association
انجمن بازرگانی ایران و کانادا

با سلام و درود به اعضای محترم و دوستان عزیز،

با افتخار و شادی فراوان اینجا هستم تا دستاوردهای شش ماه نخست سال میلادی را با شما به اشتراک بگذارم. از زمان تأسیس انجمن بازرگانی ایران و کانادا، ما با تلاش‌های مستمر و همکاری‌های مؤثر توانسته‌ایم گام‌های بزرگی در جهت توسعه روابط تجاری و فرهنگی میان دو کشور برداریم. در این مقاله، تنها به بررسی دستاوردهای برجسته انجمن در نیمه اول سال می‌پردازیم و همچنین نکاتی را در خصوص استراتژی کاری و مدیریت موفق بیان می‌کنیم.

*راه‌اندازی استارت‌آپ‌ها در زمینه مارکتینگ و فروش محصولات ایرانی در آمریکای شمالی

یکی از مهمترین دستاوردهای ما، راه‌اندازی چندین استارت‌آپ تحت نظر انجمن بوده است. این استارت‌آپ‌ها که عمدتاً در حوزه مارکتینگ و فروش محصولات ایرانی در آمریکای شمالی فعالیت می‌کنند، با هدف معرفی و عرضه محصولات باکیفیت ایرانی به بازارهای جهانی ایجاد شده‌اند. این اقدام نه تنها به ارتقاء برندهای ایرانی کمک کرده، بلکه زمینه‌ساز ایجاد فرصت‌های شغلی جدید و توسعه اقتصادی در داخل کشور نیز بوده است.

* افتتاح اولین فروشگاه و نمایشگاه دائمی محصولات ایرانی در نورث ونکوور

با افتخار اعلام می‌کنیم که اولین فروشگاه و نمایشگاه دائمی محصولات ایرانی در نورث ونکوور افتتاح شده است. این فروشگاه فرصتی منحصر به فرد برای معرفی فرهنگ و هنر ایرانی به مردم کانادا و دیگر بازدیدکنندگان بین‌المللی فراهم کرده و همچنین بستری مناسب برای تولیدکنندگان و صنعتگران ایرانی جهت نمایش و فروش محصولاتشان ایجاد کرده است.

*برگزاری تورهای تجاری در حوزه سلامت و ساختمان

انجمن بازرگانی ایران و کانادا دو تور تجاری موفق در حوزه‌های سلامت و بهداشت و درمان و حوزه ساختمان برگزار کرده است. این تورها با تضمین اخذ روادید کانادا، فرصت‌های بی‌نظیری برای شرکت‌های ایرانی جهت آشنایی با فناوری‌ها و استانداردهای بین‌المللی، برقراری ارتباط با شرکای تجاری جدید و گسترش بازارهای صادراتی فراهم کرده‌اند.

* راه‌اندازی دپارتمان‌های حقوقی و داوری بین‌المللی

با توجه به نیازهای روزافزون اعضا، انجمن اقدام به راه‌اندازی دپارتمان حقوقی جهت ارائه خدمات حقوقی در داخل ایران و دپارتمان داوری بین‌المللی کرده است. این

دپارتمان‌ها با هدف حمایت حقوقی از اعضا و تسهیل فرآیندهای قانونی و داوری در مبادلات تجاری بین‌المللی تأسیس شده‌اند و تاکنون با ارائه مشاوره‌های حقوقی و خدمات داوری مؤثر، رضایت اعضا را جلب کرده‌اند.

استارت‌آپ کاریابی و دپارتمان آموزش

راه‌اندازی فاز نخست استارت‌آپ کاریابی یکی دیگر از دستاوردهای مهم انجمن در نیمه اول سال است. این استارت‌آپ با هدف کمک به جوانان و متخصصان ایرانی جهت یافتن فرصت‌های شغلی مناسب در کانادا و ایجاد پل‌های ارتباطی مؤثر بین کارفرمایان و کارجویان ایرانی تأسیس شده است.

همچنین، دپارتمان آموزش انجمن با ارائه دوره‌های تخصصی و کارگاه‌های آموزشی، به اعضا کمک می‌کند تا مهارت‌ها و دانش خود را در زمینه‌های مختلف ارتقاء دهند. این دپارتمان با همکاری اساتید و متخصصان بین‌المللی، برنامه‌های آموزشی متنوع و کاربردی را ارائه می‌دهد که به توسعه حرفه‌ای و شخصی اعضا کمک می‌کند.

استراتژی کاری

دستاوردهای فوق، نتیجه پیروی از یک استراتژی کاری دقیق و مدیریت کارآمد در کنار همکاران ارزشمند است.

در این بخش، به برخی اصول کلیدی که در موفقیت ما نقش داشته‌اند، اشاره می‌کنیم:

تعهد به کیفیت: ارائه خدماتی با کیفیت بالا، همواره در اولویت است. این تعهد به کیفیت، اعتماد و رضایت اعضا را جلب کرده است.

نوآوری و خلاقیت: تشویق به نوآوری و خلاقیت در تمامی بخش‌های انجمن، زمینه‌ساز ایجاد استارت‌آپ‌ها و پروژه‌های جدید و موفق شده است.

همکاری و تعامل: تقویت همکاری‌ها و تعاملات بین‌المللی با نهادها و سازمان‌های مختلف، باعث شده است تا بتوانیم از تجربیات و دانش جهانی بهره‌برداری کنیم.

پشتیبانی از اعضا: ارائه خدمات حمایتی و مشاوره به اعضا، از جمله خدمات:

حقوقی، آموزشی و کاریابی، یکی از عوامل موفقیت انجمن بوده است.

استفاده از فناوری‌های جدید: بهره‌گیری از فناوری‌های نوین در تمامی بخش‌ها، از جمله مارکتینگ، فروش و آموزش، به بهبود عملکرد و افزایش کارایی انجمن کمک کرده است.

جمع‌بندی

دستاوردهای شش ماه نخست سال میلادی نشان‌دهنده تعهد و تلاش مستمر تیم مدیریتی و اعضای انجمن بازرگانی ایران و کانادا است. با امید به آینده‌ای روشن‌تر، به تلاش‌های خود ادامه خواهیم داد و با همکاری و حمایت اعضای محترم، به دنبال دستیابی به اهداف بزرگ‌تر و موفقیت‌های بیشتر خواهیم بود.

از تمامی اعضا و همکاران که در این مسیر همراه ما بوده‌اند، صمیمانه تشکر می‌کنم و به همکاری‌های بیشتر و موفقیت‌های روزافزون امیدوارم.

با احترام و آرزوی موفقیت،
محمد وحیدی راد
مدیر انجمن بازرگانی ایران و کانادا

از هم اکنون تمام سرویس ها و خدمات خود را به آمریکای شمالی صادر کنید...

با افتخار به اطلاع می‌رسانیم که انجمن بازرگانی ایران و کانادا با سرویس جدید خود برای همه اعضای محترم، امکاناتی را فراهم آورده است که امیدواریم برای شما مفید باشد.

حالا شما می‌توانید خط تلفن خود را با پیش شماره مورد نظرتان برای شهرهای تورنتو، مونترال و ونکوور در سرتاسر ایران داشته باشید و به راحتی شماره تلفن خود را انتخاب کنید.

با این سرویس، شما می‌توانید:

۱. تماس‌های دریافتی در ایران (بدون هزینه اضافی) را دریافت کنید.
۲. به رایگان از ایران با کانادا تماس بگیرید.
۳. با هر تلفنی در ایران با کانادا تماس بگیرید، اما شماره کانادایی شما بر روی تلفن گیرنده نمایش داده می‌شود.
۴. قابلیت دریافت و ارسال پیامک، راه‌اندازی واتساپ و تلگرام را داشته باشید.
۵. تعریف تلفن گویا و سانترال، همراه با پیغام‌گیر و سرویس کال ریکوردینگ را داشته باشید.

همچنین، با این سرویس امکانات زیر را نیز دارید:

پشتیبانی دائم ۲۴ ساعته به زبان فارسی.
قابلیت استفاده حتی برای افرادی که هنوز به کانادا سفر نکرده‌اند.
کار با اینترنت، بنابراین تلفن شما در ایران باید دسترسی به اینترنت داشته باشد.
هزینه‌ی این سرویس برای افراد غیرعضو ماهیانه یک میلیون و هفتصد هزار تومان و برای اعضای عزیز انجمن بازرگانی ایران و کانادا ماهیانه هفتصد هزار تومان می‌باشد.

برای دریافت این سرویس، لطفاً با ایمیل **contact@canirn.com** تماس بگیرید.
این سرویس از کانادا به هیچ وجه با خط کانادایی شما ارتباط ندارد، حتی اگر شما در ایران هستید و تا به حال به کانادا سفر نکرده‌اید.
این سرویس با استفاده از اینترنت کار می‌کند، بنابراین گوشی شما در ایران باید دسترسی به اینترنت داشته باشد.

در صورت داشتن هرگونه سؤال یا ابهام، لطفاً با ما تماس بگیرید.

با این سرویس، می‌توانید حتی بخش کاستمر سرویس شرکت کانادایی خودتان را در ایران مستقر نموده و تجارت خود را اداره کنید. تیم بازاریابی تلفنی شما می‌تواند در ایران مستقر شده و شما می‌توانید از داخل ایران با کانادا تماس بگیرید. همچنین می‌توانید شماره کانادایی خود را بر روی وب‌سایت خود قرار دهید تا تماس‌گیرنده با یک شماره کانادایی تماس گرفته و حضور شما در کشور دیگری را متوجه نشود. بنابراین اکنون صادرات انواع خدمات به آمریکای شمالی نیز با کمک انجمن میسر شد.

Sutton

کاظم پرتو تهرانی

مشاور رسمی املاک در مونترال بزرگ

514.971.7407

ktehrani63@gmail.com

با ۴۸ سال تجربه زندگی در مونتریال و ۱۵ سال در امر املاک مسکونی و تجاری اماده همکاری با هموطنان عزیز ایرانی را دارم.

- **مشاوره جهت سرمایه گذاری در املاک**
- **مشاوره جهت گرفتن وام مسکن**
- **همراه شما در تمام موارد تا محضر**

اولین نمایشگاه دائمی محصولات ایرانی در ونکوور با سرویس های ویژه راه اندازی شد...

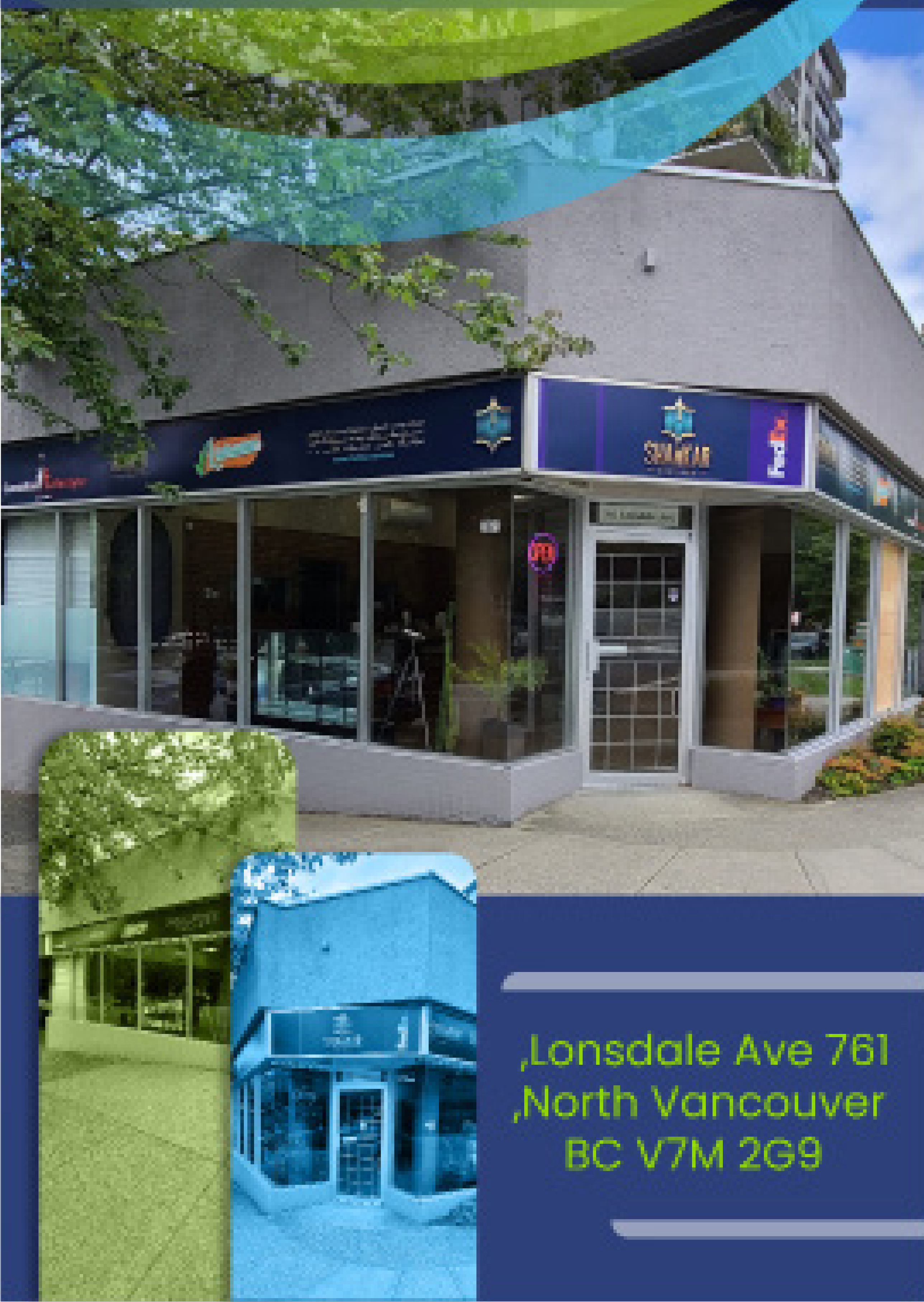

,Lonsdale Ave 761
,North Vancouver
BC V7M 2G9

راهنـــــــمای عملی بـــرای راه‌اندازی استارت‌آپ موفق

راه‌انـدازی یـک اسـتارت‌آپ چالشـی هیجان‌انگیـز و در عیـن حـال پیچیـده اسـت. بـا اینکـه هـر اسـتارت‌آپی منحصـر بـه فـرد اسـت، ولـی اصـول و روش‌هـای مدیریتـی کارآمـدی وجـود دارنـد کـه می‌تواننـد بـه شـما در ایـن مسـیر کمـک کننـد. در ایـن مقالـه، بـه بررسـی گام‌هـای کلیـدی و روش‌های عملـی بـرای راه‌انـدازی یـک اسـتارت‌آپ موفـق می‌پردازیـم. ایـن مراحـل بـه ترتیـب زمانـی و بـا تاکیـد بـر عملگرایـی ارائه می‌شـوند تـا شـما بتوانیـد به‌راحتـی از آن‌هـا پیـروی کنیـد.

راه‌اندازی یک استارت‌آپ چالشی هیجان‌انگیز و در عین حال پیچیده است. با اینکه هر استارت‌آپی منحصر به فرد است، ولی اصول و روش‌های مدیریتی کارآمدی وجود دارند که می‌توانند به شما در این مسیر کمک کنند. در این مقاله، به بررسی گام‌های کلیدی و روش‌های عملی برای راه‌اندازی یک استارت‌آپ موفق می‌پردازیم. این مراحل به ترتیب زمانی و با تاکید بر عملگرایی ارائه می‌شوند تا شما بتوانید به‌راحتی از آن‌ها پیروی کنید.

۱. ایده‌پردازی و تحقیق بازار

گام اول: شناسایی نیاز بازار

بررسی مشکلات موجود: اولین قدم در راه‌اندازی یک استارت‌آپ موفق، شناسایی نیازها و مشکلات موجود در بازار است. این کار را می‌توانید با تحقیق، مطالعه و حتی مصاحبه با افراد مختلف انجام دهید.

تحلیل رقبا: شناخت دقیق رقبا و بررسی نقاط قوت و ضعف آن‌ها به شما کمک می‌کند تا جایگاه مناسبی برای خود در بازار پیدا کنید.

گام دوم: اعتبارسنجی ایده

بررسی فیدبک مشتریان: با نمونه‌سازی اولیه و ارائه آن به گروه کوچکی از مشتریان بالقوه، بازخوردها را جمع‌آوری کنید تا ایده خود را بهتر کنید.

تحلیل داده‌ها: استفاده از ابزارهای تحلیل داده‌ها مانند Google Trends و ابزارهای تحلیل بازار به شما کمک می‌کند تا میزان تقاضا برای ایده‌تان را بسنجید.

۲. تدوین برنامه تجاری

گام سوم: ایجاد برنامه تجاری

تعیین مأموریت و چشم‌انداز: مشخص کردن مأموریت و چشم‌انداز شرکت به شما و تیم‌تان کمک می‌کند تا هدف مشترکی را دنبال کنید.

تدوین برنامه بازاریابی: برنامه‌ای جامع برای چگونگی جذب و حفظ مشتریان ایجاد کنید. این برنامه باید شامل تحقیقات بازار، تعیین بازار هدف، استراتژی‌های قیمت‌گذاری و روش‌های تبلیغاتی باشد.

مدل درآمدی: تعیین کنید که چگونه قصد دارید از محصول یا خدمات خود درآمد کسب کنید .

گام چهارم: پیش‌بینی مالی

برنامه‌ریزی مالی: بودجه‌بندی دقیق و پیش‌بینی هزینه‌ها و درآمدها به شما کمک می‌کند تا منابع مالی خود را به‌طور بهینه مدیریت کنید.

جذب سرمایه: بر اساس پیش‌بینی مالی خود، به دنبال جذب سرمایه‌گذاران مناسب باشید. می‌توانید از روش‌هایی مانند جذب سرمایه‌گذاری‌های فرشته، وام‌های بانکی یا سرمایه‌گذاری خطرپذیر استفاده کنید.

۳. تشکیل تیم و مدیریت منابع انسانی

گام پنجم: انتخاب تیم مؤسس

شناسایی هم‌موسسان: انتخاب هم‌موسسانی که دارای مهارت‌ها و تجربیات مکمل باشند، بسیار حیاتی است. هر موسس باید نقش مشخصی در تیم داشته باشد و تمامی اعضا باید به مأموریت و چشم‌انداز شرکت متعهد باشند.

گام ششم: جذب نیروی انسانی

تعیین نیازمندی‌ها: مشخص کنید که به چه تخصص‌ها و مهارت‌هایی نیاز دارید و بر اساس آن‌ها اقدام به جذب نیرو کنید.

ایجاد فرهنگ سازمانی: از همان ابتدا فرهنگ سازمانی مثبت و قوی ایجاد کنید. این فرهنگ باید شامل ارزش‌هایی مانند تعهد، نوآوری، شفافیت و همکاری باشد.

۴. توسعه محصول و خدمات

گام هفتم: طراحی و توسعه محصول

ایجاد MVP (حداقل محصول قابل عرضه): ابتدا یک نسخه اولیه از محصول خود ایجاد کنید که شامل ویژگی‌های اصلی باشد و بتواند نیاز اولیه مشتریان را برطرف کند.

بازخورد و بهبود: بازخوردهای اولیه مشتریان را جمع‌آوری کنید و محصول خود را بر اساس آن‌ها بهبود دهید.

گام هشتم: مدیریت پروژه

استفاده از ابزارهای مدیریت پروژه: از ابزارهایی مانند Trello، Asana یا JIRA برای پیگیری وظایف و پروژه‌ها استفاده کنید تا همه چیز به‌طور منظم و برنامه‌ریزی‌شده پیش برود.

برنامه‌ریزی دقیق: برای هر مرحله از توسعه محصول برنامه‌ریزی دقیقی داشته باشید و زمان‌بندی‌ها را به دقت دنبال کنید.

۵. راه‌اندازی و بازاریابی

گام نهم: برنامه‌ریزی برای راه‌اندازی

استراتژی راه‌اندازی: برای راه‌اندازی محصول یا خدمات خود استراتژی دقیقی داشته باشید. این استراتژی باید شامل تعیین زمان مناسب برای راه‌اندازی، برنامه‌های تبلیغاتی و روش‌های جذب مشتریان اولیه باشد.

آماده‌سازی تیم: اطمینان حاصل کنید که تیم شما برای پشتیبانی از مشتریان و پاسخ به سوالات آن‌ها آماده است.

گام دهم: بازاریابی و تبلیغات

استفاده از شبکه‌های اجتماعی: از پلتفرم‌های مختلف شبکه‌های اجتماعی برای تبلیغ محصول خود استفاده کنید. این پلتفرم‌ها می‌توانند شامل Facebook، Instagram، LinkedIn و Twitter باشند.

محتوای تبلیغاتی جذاب: ایجاد محتوای تبلیغاتی جذاب و هدفمند که بتواند توجه مشتریان بالقوه را جلب کند.

استفاده از اینفلوئنسرها: همکاری با اینفلوئنسرها و افراد پرطرفدار در حوزه کاری خود برای تبلیغ محصول یا خدمات شما می‌تواند بسیار مؤثر باشد.

۶. مدیریت رشد و توسعه

گام یازدهم: تحلیل و بهبود مداوم

بررسی داده‌ها: به طور مداوم داده‌های

فـروش، بازخـورد مشـتریان و عملکـرد تیـم را تحلیـل کنیـد و از آن‌ها بـرای بهبـود فرآیندهـا و محصـولات خـود اسـتفاده کنیـد.

انعطاف‌پذیـری: در برابـر تغییـرات بـازار و بازخوردهـای جدیـد انعطاف‌پذیـر باشـید و آماده باشـید تا در صـورت لزوم اسـتراتژی‌های خـود را تغییـر دهیـد.

گام دوازدهم: توسعه بازار

گسـترش بـه بازارهـای جدیـد: پـس از موفقیـت در بـازار اولیـه، بـه دنبـال گسـترش بـه بازارهـای جدیـد باشـید. ایـن کار می‌توانـد شـامل ورود بـه جغرافیاهـای جدیـد یا توسـعه خطـوط تولیـد جدید باشـد.

مشـارکت‌های اسـتراتژیک: همـکاری بـا شـرکت‌ها و سـازمان‌های دیگـر می‌توانـد بـه شـما در دسترسـی بـه منابـع و بازارهـای جدیـد کمـک کنـد.

جمع‌بندی

راه‌انـدازی یـک اسـتارت‌آپ موفـق نیازمنـد برنامه‌ریـزی دقیـق، تیـم مناسـب و مدیریـت کارآمـد اسـت. بـا پیـروی از ایـن گام‌هـا و اسـتفاده از روش‌هـای مدیریتـی کارآمـد، می‌توانیـد به‌طـور مؤثـری اسـتارت‌آپ خـود را راه‌انـدازی کـرده و آن را بـه سـوی موفقیـت هدایـت کنیـد. امیدواریـم کـه ایـن راهنمـای عملـی بـه شـما کمـک کنـد تـا در مسـیر کارآفرینـی خـود گام‌هـای موثـری برداریـد و بـه اهـداف خـود دسـت یابیـد.

با آرزوی موفقیت برای تمامی کارآفرینان و استارت‌آپ‌های جدید

مجمع صادرکنندگان برتر ایران
آموزش صادرات و تجارت بین‌الملل

آموزش صفر تا صد صادرات

ریالی هزینه کنید، دلاری درآمد داشته باشید

عضو اتاق بازرگانی تهران،انجمن بازرگانی ایران و کانادا

مورد تائید وزارت صمت

IRAN EXPORTERS

FOLLOW US !

iran.exporters

قدر یک مشاور خوب را باید دونست!

- گسترش کسب و کار و راه اندازی کسب و کار شما در آمریکای شمالی به ویژه کانادا در تخصص ماست
- ویژه تازه مهاجرین به کشور کانادا با بیش از ده سال تجربه کاری

آمـــاده واگذاری یک فرنچایز سود آور در زمینه آموزشی در شهرهای مختلف کانادا

با حداقل فضای ۶۰۰ اسکوآرفیت و سرمایه پانزده هزار دلاری همین امروز کسب و کار خود را در یکی از سودآور ترین فرنچایزهای کانادا آغاز کنید.

جهت اطلاعات بیشتر مربوط به این آگهی با ایمیل **contact@canirn.com** در ارتباط باشید.

20

دلیل قانع‌کننده برای راه‌اندازی استارت‌آپ به‌جای خرید یک بیزینس آماده

مقدمه

تصمیم‌گیری بین راه‌اندازی یک استارت‌آپ و خرید یک بیزینس آماده، یکی از مهمترین و تاثیرگذارترین تصمیماتی است که هر کارآفرین با آن مواجه می‌شود. هر دو گزینه دارای مزایا و چالش‌های خاص خود هستند، ما در این مقاله به ۲۰ دلیل قانع‌کننده می‌پردازیم که چرا راه‌اندازی یک استارت‌آپ می‌تواند انتخاب بهتری باشد.

۱. ایجاد از صفر و بر اساس ایده‌های شخصی

خلاقیت و نوآوری: با راه‌اندازی استارت‌آپ، شما می‌توانید ایده‌ها و نوآوری‌های خود را بدون محدودیت‌های موجود در یک بیزینس آماده پیاده‌سازی کنید.

۲. کنترل کامل بر روی فرآیندها

تصمیم‌گیری مستقل: شما کنترل کامل بر روی تمامی جنبه‌های کسب‌وکار دارید و می‌توانید تصمیم‌گیری‌های کلیدی را به تنهایی یا با تیم خود انجام دهید.

۳. شکل‌دهی فرهنگ سازمانی

ایجاد فرهنگ سازمانی منحصر به فرد: می‌توانید از همان ابتدا فرهنگی را ایجاد کنید که با ارزش‌ها و اهداف شما هماهنگ باشد.

٤. انعطاف‌پذیری بیشتر

تغییر و تطبیق سریع: استارت‌آپ‌ها معمولاً انعطاف‌پذیری بیشتری در برابر تغییرات بازار و نیازهای مشتریان دارند.

۵. هزینه‌های اولیه کمتر

شروع با سرمایه کمتر: معمولاً راه‌اندازی یک استارت‌آپ نیاز به سرمایه اولیه کمتری نسبت به خرید یک بیزینس آماده دارد.

٦. پتانسیل بالای رشد

فرصت‌های رشد سریع: استارت‌آپ‌ها پتانسیل بالاتری برای رشد سریع و جذب سرمایه‌گذاران دارند.

۷. تجربه یادگیری عمیق‌تر

یادگیری جامع: فرآیند راه‌اندازی یک استارت‌آپ شما را وادار می‌کند تا در تمامی جنبه‌های کسب‌وکار تخصص پیدا کنید.

۸. عدم وجود مشکلات گذشته

شروع بدون بدهی و تعهدات: با راه‌اندازی یک استارت‌آپ، شما نیازی به پرداخت بدهی‌ها یا تعهدات یک بیزینس موجود ندارید.

۹. ارتباط مستقیم با مشتریان

شناخت دقیق نیازهای مشتریان: شما از همان ابتدا می‌توانید با مشتریان خود ارتباط مستقیم برقرار کنید و نیازهای آن‌ها را بهتر بشناسید.

۱۰. ایجاد برند شخصی

برندسازی از پایه: شما می‌توانید برند خود را از صفر بسازید و آن را به شکلی که می‌خواهید معرفی کنید.

۱۱. فرصت جذب تیم متخصص

تشکیل تیم از ابتدا: شما می‌توانید از ابتدا تیمی متخصص و همسو با اهداف خود را جذب کنید .

۱۲. کاهش رقابت داخلی

عدم وجود رقابت داخلی: در یک استارت‌آپ، شما نیازی به مقابله با رقابت داخلی موجود در یک بیزینس آماده ندارید.

۱۳. افزایش انگیزه و اشتیاق

اشتیاق به موفقیت: ایجاد یک کسب‌وکار از صفر می‌تواند انگیزه و اشتیاق بیشتری برای شما و تیمتان ایجاد کند.

۱۴. تنظیم استراتژی‌های منحصربه‌فرد

استراتژی‌های نوین: شما می‌توانید استراتژی‌های بازاریابی و فروش خود را بر اساس نیازها و بازار هدف خود تنظیم کنید.

۱۵. پتانسیل بالاتر برای نوآوری

محیط نوآورانه: استارت‌آپ‌ها معمولاً محیط‌های نوآورانه‌تری دارند که می‌توانند باعث رشد و توسعه سریع‌تر شوند.

۱۶. کمک به ایجاد فرصت‌های شغلی

ایجاد اشتغال: با راه‌اندازی یک استارت‌آپ، شما می‌توانید به ایجاد فرصت‌های شغلی جدید کمک کنید.

۱۷. دسترسی به منابع و حمایت‌های دولتی

برنامه‌های حمایتی: بسیاری از دولت‌ها و سازمان‌ها از استارت‌آپ‌ها حمایت می‌کنند و منابع مالی و مشاوره‌ای در اختیار آن‌ها قرار می‌دهند.

۱۸. شکل‌دهی به آینده بازار

تأثیرگذاری بر بازار: با راه‌اندازی یک استارت‌آپ، شما می‌توانید به شکل‌دهی آینده بازار و تعیین ترندهای جدید کمک کنید.

۱۹. افزایش ارزش افزوده

خلق ارزش جدید: استارت‌آپ‌ها می‌توانند ارزش افزوده بیشتری نسبت به بیزینس‌های آماده ایجاد کنند.

۲۰. تحقق رویاهای شخصی

دستیابی به اهداف شخصی: راه‌اندازی یک استارت‌آپ به شما امکان می‌دهد رویاها و اهداف شخصی خود را تحقق بخشید.

جمع‌بندی

راه‌اندازی یک استارت‌آپ می‌تواند مزایای فراوانی نسبت به خرید یک بیزینس آماده داشته باشد. از خلاقیت و نوآوری گرفته تا کنترل کامل بر فرآیندها و فرهنگ سازمانی، این مسیر می‌تواند برای کارآفرینان تازه‌کار و حتی باتجربه بسیار جذاب باشد. با توجه به این دلایل قانع‌کننده، انتخاب راه‌اندازی یک استارت‌آپ می‌تواند گام مهمی در جهت موفقیت و تحقق رویاهای کارآفرینی شما باشد.

با آرزوی موفقیت برای تمامی کارآفرینان و استارت‌آپ‌های جدید

ویــژه مدیران ســـــاکن در شـــــهرهای مـــــختلف کـــــانـــــادا

تعریــف پــروژه، ســرمایه و شــرکت بــا اعضــای انجمــن بازرگانــی ایــران و کانــادا، کار کــردن بــا شــما.

تنها ویژه مدیران متعهدی که بتوانند کسب و کارهای زیر نظر انجمن را اداره کنند.

جهت ارتباط به انجمن ایمیل ارسال کنید.

پاسخ سئوال میلیون دلاری خود را از انجمن بخواهید...

re-export همراه با لیبلینگ Made in Canada

توسعه کسب‌وکار شما با خدمات و سرویس‌های انجمن بازرگانی ایران و کانادا

مقدمه

انجمن بازرگانی ایران و کانادا با هدف تسهیل ارتباطات تجاری، تقویت همکاری‌های بین‌المللی و حمایت از کسب‌وکارها در هر دو کشور تأسیس شده است. این انجمن با ارائه خدمات و سرویس‌های متنوع، به توسعه کسب‌وکارهای ایرانی در کانادا و همچنین به گسترش آن‌ها به ایالات متحده آمریکا کمک می‌کند. در این مقاله، به بررسی جامع و کامل خدمات و سرویس‌های انجمن بازرگانی ایران و کانادا پرداخته و نقش این خدمات در توسعه کسب‌وکارها را توضیح خواهیم داد.

۱. مشاوره و راهنمایی تجاری

الف. مشاوره ورود به بازار کانادا

تحلیل بازار: انجمن بازرگانی ایران و کانادا با ارائه تحلیل‌های دقیق از بازار کانادا، به کسب‌وکارها کمک می‌کند تا نیازها و فرصت‌های موجود در این بازار را بشناسند.

استراتژی ورود: کارشناسان انجمن با توجه به نوع کسب‌وکار و محصولات شما، استراتژی‌های مناسبی برای ورود به بازار کانادا تدوین می‌کنند.

ب. مشاوره ورود به بازار آمریکا

شبکه‌سازی: انجمن با شبکه گسترده‌ای از

ارتباطات تجاری در ایالات متحده، به کسب‌وکارها کمک می‌کند تا با شرکا و مشتریان جدید آشنا شوند.

مطابقت با قوانین و مقررات: با توجه به تفاوت‌های قانونی بین کانادا و آمریکا، انجمن خدمات مشاوره‌ای برای تطابق کسب‌وکارها با مقررات آمریکا ارائه می‌دهد.

۲. خدمات حقوقی و داوری بین‌المللی

الف. دپارتمان حقوقی

مشاوره حقوقی: انجمن بازرگانی ایران و کانادا با داشتن دپارتمان حقوقی مجرب، مشاوره‌های حقوقی جامع برای کسب‌وکارها ارائه می‌دهد. این مشاوره‌ها شامل موضوعاتی مانند ثبت شرکت، حقوق مالکیت فکری و قراردادهای تجاری می‌باشد.

حل اختلافات: در صورت بروز اختلافات تجاری، انجمن با ارائه خدمات داوری بین‌المللی، به کسب‌وکارها کمک می‌کند تا اختلافات خود را به‌طور عادلانه و سریع حل کنند.

ب. دپارتمان داوری بین‌المللی

مراجع داوری: این دپارتمان با بهره‌گیری از مراجع داوری بین‌المللی معتبر، به حل اختلافات تجاری بین‌المللی می‌پردازد و به کسب‌وکارها کمک می‌کند تا از پروسه‌های قضایی طولانی و هزینه‌بر پرهیز کنند.

مشاوره داوری: کارشناسان داوری انجمن با ارائه مشاوره‌های تخصصی، به کسب‌وکارها در تنظیم و مدیریت فرآیند داوری کمک می‌کنند.

۳. برگزاری تورهای تجاری و نمایشگاه‌ها

الف. تورهای تجاری

تورهای حوزه سلامت و بهداشت: انجمن بازرگانی ایران و کانادا دو تور تجاری موفق در حوزه‌های سلامت و بهداشت برگزار کرده است. این تورها فرصت‌های بی‌نظیری برای شرکت‌های ایرانی جهت آشنایی با فناوری‌ها و استانداردهای بین‌المللی فراهم کرده‌اند.

تورهای حوزه ساختمان: تورهای تجاری در حوزه ساختمان نیز با تضمین اخذ روادید کانادا، فرصت‌هایی برای شرکت‌های ساختمانی ایرانی جهت برقراری ارتباط با شرکای تجاری جدید و گسترش بازارهای صادراتی ایجاد کرده‌اند.

ب. نمایشگاه‌های دائمی

فروشگاه و نمایشگاه دائمی نورث ونکوور: افتتاح اولین فروشگاه و نمایشگاه دائمی محصولات

ایرانی در نورث ونکوور فرصتی برای معرفی فرهنگ و هنر ایرانی به مردم کانادا و دیگر بازدیدکنندگان بین‌المللی فراهم کرده است. این نمایشگاه بستری مناسب برای تولیدکنندگان و صنعتگران ایرانی جهت نمایش و فروش محصولاتشان ایجاد کرده است.

٤. آموزش و توانمندسازی کسب‌وکارها

الف. دپارتمان آموزش

دوره‌های تخصصی: دپارتمان آموزش انجمن با ارائه دوره‌های تخصصی و کارگاه‌های آموزشی، به کسب‌وکارها کمک می‌کند تا مهارت‌ها و دانش خود را در زمینه‌های مختلف ارتقاء دهند.

برنامه‌های آموزشی: این دپارتمان با همکاری اساتید و متخصصان بین‌المللی، برنامه‌های آموزشی متنوع و کاربردی را ارائه می‌دهد که به توسعه حرفه‌ای و شخصی اعضا کمک می‌کند.

ب. کارگاه‌های آموزشی

کارگاه‌های عملی: انجمن با برگزاری کارگاه‌های عملی و پروژه‌محور، به کسب‌وکارها کمک می‌کند تا مهارت‌های عملی خود را افزایش دهند.

آموزش‌های آنلاین: با توجه به نیازهای روزافزون به آموزش‌های آنلاین، انجمن دوره‌ها و وبینارهای آنلاین متنوعی ارائه می‌دهد.

۵. حمایت از استارت‌آپ‌ها

الف. راه‌اندازی استارت‌آپ‌ها

مشاوره و راهنمایی: انجمن با ارائه مشاوره‌های تخصصی در زمینه راه‌اندازی استارت‌آپ‌ها، به کارآفرینان کمک می‌کند تا ایده‌های خود را به کسب‌وکارهای موفق تبدیل کنند.

فضای کاری اشتراکی: انجمن فضای کاری اشتراکی و امکانات لازم را برای استارت‌آپ‌ها فراهم می‌کند تا بتوانند با دیگر کارآفرینان همکاری کنند و از تجربیات آن‌ها بهره‌برداری کنند.

ب. حمایت مالی

جذب سرمایه‌گذاری: انجمن با شبکه‌ای از سرمایه‌گذاران معتبر، به استارت‌آپ‌ها کمک می‌کند تا سرمایه لازم برای رشد و توسعه خود را جذب کنند.

برنامه‌های حمایتی: بسیاری از دولت‌ها و سازمان‌ها از استارت‌آپ‌ها حمایت می‌کنند و انجمن با همکاری این نهادها، برنامه‌های حمایتی مختلفی را برای استارت‌آپ‌ها فراهم می‌کند.

٦. خدمات بازاریابی و تبلیغات

الف. استراتژی‌های بازاریابی

تحقیقات بازار: انجمن با انجام تحقیقات بازار و تحلیل داده‌ها، به کسب‌وکارها کمک می‌کند تا استراتژی‌های بازاریابی خود را بهینه‌سازی کنند .

برنامه‌ریزی تبلیغاتی: کارشناسان انجمن با تدوین برنامه‌های تبلیغاتی جامع، به کسب‌وکارها کمک می‌کنند تا محصولات و خدمات خود را به بهترین نحو معرفی کنند.

ب. تبلیغات دیجیتال

بازاریابی دیجیتال: انجمن با استفاده از تکنیک‌های بازاریابی دیجیتال، به کسب‌وکارها

کمک می‌کند تا در فضای آنلاین دیده شوند و مشتریان جدید جذب کنند.
مدیریت شبکه‌های اجتماعی: با مدیریت حرفه‌ای شبکه‌های اجتماعی، انجمن به کسب‌وکارها کمک می‌کند تا ارتباطات مؤثری با مشتریان خود برقرار کنند و برند خود را تقویت کنند.

۷. تسهیل فرآیندهای تجاری و اداری

الف. خدمات ثبت شرکت

ثبت شرکت در کانادا: انجمن با ارائه خدمات مشاوره و ثبت شرکت در کانادا، به کسب‌وکارها کمک می‌کند تا فرآیند ثبت شرکت را به‌طور سریع و کارآمد انجام دهند.
مشاوره مالیاتی: کارشناسان انجمن با ارائه مشاوره‌های مالیاتی، به کسب‌وکارها کمک می‌کنند تا بهترین روش‌های مدیریت مالی و بهینه‌سازی مالیات را پیدا کنند.

ب. خدمات مهاجرتی

اخذ روادید تجاری: انجمن با ارائه خدمات مشاوره و پشتیبانی در اخذ روادید تجاری، به کسب‌وکارها کمک می‌کند تا فرآیند مهاجرت تجاری را به‌طور سریع و کارآمد طی کنند.
اقامت و تابعیت: با همکاری وکلای مهاجرتی مجرب، انجمن خدمات مرتبط با اقامت و تابعیت در کانادا و ایالات متحده را برای کارآفرینان و مدیران کسب‌وکارها ارائه می‌دهد.

۸. ایجاد شبکه‌های ارتباطی و همکاری‌های بین‌المللی

الف. رویدادهای شبکه‌سازی

همایش‌ها و کنفرانس‌ها: انجمن با برگزاری همایش‌ها و کنفرانس‌های بین‌المللی، به کسب‌وکارها کمک می‌کند تا با شرکا و همکاران جدید آشنا شوند و شبکه‌های ارتباطی خود را گسترش دهند.
جلسات شبکه‌سازی: این جلسات فرصتی مناسب برای برقراری ارتباطات تجاری جدید و تبادل

تجربیات بین کارآفرینان فراهم می‌کند.

ب. برنامه‌های همکاری بین‌المللی

همکاری‌های تجاری: انجمن با ایجاد برنامه‌های همکاری تجاری بین‌المللی، به کسب‌وکارها کمک می‌کند تا فرصت‌های جدیدی برای توسعه و گسترش فعالیت‌های خود پیدا کنند.

پروژه‌های مشترک: با راه‌اندازی پروژه‌های مشترک بین‌المللی، انجمن به کسب‌وکارها کمک می‌کند تا از منابع و تخصص‌های مختلف بهره‌برداری کنند و به اهداف خود دست یابند.

جمع‌بندی

انجمن بازرگانی ایران و کانادا با ارائه خدمات و سرویس‌های متنوع، به کسب‌وکارها کمک می‌کند تا به‌طور کارآمد و موثر وارد بازارهای جدید شوند و فعالیت‌های خود را توسعه دهند. از مشاوره‌های تجاری و حقوقی گرفته تا برگزاری تورهای تجاری و نمایشگاه‌ها، این انجمن تمامی ابزارهای لازم برای موفقیت کسب‌وکارها در کانادا و ایالات متحده را فراهم می‌کند. با بهره‌برداری از این خدمات، کسب‌وکارها می‌توانند به‌طور قابل توجهی فرصت‌های خود را افزایش دهند و به اهداف بلندمدت خود دست یابند.

با آرزوی موفقیت برای تمامی کسب‌وکارها

ca اولین تور تخصصی تجاری کشور کانادا، ویژه مهندسین و فعالین صنعت ساختمان سازی

جایگاه خاص خود را در بازار جهانی پیدا کنید!

انجمن بازرگانی ایران و کانادا، با 9 سال فعالیت در زمینه توسعه کسب وکارهای ایرانی در آمریکای شمالی، تور ویژه‌ای را برای فعالین صنعت ساختمانی برگزار می‌کند.

فرصت‌های استثنایی:

- اخذ ویزای تجاری 5 ساله مالتی
- دعوت‌نامه رسمی تجاری از انجمن بازرگانی
- جلسات آموزشی و کارگاه‌های تخصصی
- شبکه‌سازی با همتایان کانادایی
- مشاوره و منتورینگ تجاری دائمی
- دریافت عضویت یک‌ساله در انجمن بازرگانی ایران و کانادا
- بازدید از نمایشگاه‌ها و پروژه‌ها در تورنتو، ونکوور و مونترال
- پیگیری دقیق و صحیح پرونده‌ها تا اخذ روادید
- خدمات حقوقی و وکیل همراه برای مذاکرات و قراردادها

عودت 100% وجه در صورت عدم صدور ویزا

شماره تماس برای دریافت اطلاعات

09123183616

02122764672

فرصتی استثنایی برای مدیران حوزه بهداشت و درمان، تولـــیدکنندگان محصولات بهداشتی، زیبایی و آرایشی

انجمن بازرگانی ایران و کانادا، پیشرو در توسعه کسب‌وکارهای ایرانی در آمریکای شمالی، اولین تور تخصصی تجاری در کشور کانادا را در حوزه آرایشی و بهداشتی برگزار می‌کند.

شماره تماس برای دریافت اطلاعات
۰۹۱۲۳۱۸۳۶۱۶
۰۲۱۲۲۷۶۴۶۷۲

آیا به دنبال گسترش کسب‌وکار خود در زمینه تجهیزات پزشکی هستید؟ آیا به فکر صادرات تجهیزات پزشکی کانادایی به ایران هستید؟ اگر این سوالات به ذهن شما خطور کرده است، ادامه مطلب را بخوانید.

گسترش بازار تجهیزات پزشکی کانادایی به ایران

تجهیزات پزشکی کانادایی

کانادا به‌عنوان یکی از کشورهای پیشرو در زمینه تجهیزات پزشکی شناخته می‌شود. شرکت‌های معتبری مانند Zimmer Biomet، Abbott، Stryker، و Medtronic از جمله تولیدکنندگان برجسته تجهیزات پزشکی در این کشور هستند. این شرکت‌ها در زمینه‌های مختلفی از جمله پروتزهای ارتوپدی، دستگاه‌های قلبی، و کیت‌های تشخیصی فعالیت دارند که می‌توانند به ارتقای سطح مراقبت‌های پزشکی در ایران کمک کنند.

مثال‌های تجهیزات پزشکی کانادایی:

دستگاه سمعک:
کانادا تولیدکننده معتبر سمعک‌های با کیفیت است.

پروتزهای زانو، لگن و شانه:
شرکت‌های کانادایی مانند Zimmer Biomet و Stryker تولیدکننده پروتزهای ارتوپدی هستند.

لنز داخل چشمی:
کانادا در زمینه تولید لنزهای داخل چشمی نیز فعال است.

استنت دارویی قلبی و استنت قلبی:
شرکت‌های پزشکی کانادایی مانند Abbott و Medtronic در تولید این محصولات فعال هستند.

دریچه مکانیکی قلب:
شرکت‌هایی مانند St. Jude Medical و Edwards Lifesciences محصولات قلبی پیشرفته‌ای تولید می‌کنند.

کیسه خون:
شرکت‌هایی مانند Terumo تولیدکننده کیسه‌های خون هستند.

ست سرم:
تولید ست‌های سرم در کانادا متداول است.

ایمپلنت دندانی:
شرکت‌هایی مانند Nobel Biocare و Straumann تولیدکننده ایمپلنت‌های دندانی هستند.

مزایای استفاده از تجهیزات پزشکی کانادایی:

کیفیت بالا:
تجهیزات پزشکی کانادایی به دلیل رعایت استانداردهای بالا، از کیفیت بسیار بالایی برخوردارند.

قابلیت‌های پیشرفته:
این تجهیزات با استفاده از فناوری‌های پیشرفته، امکاناتی نوین و پیشرفته را فراهم می‌کنند که می‌تواند به ارتقای خدمات پزشکی در ایران کمک کند.

اطمینان از ایمنی:
استفاده از تجهیزات پزشکی کانادایی به معنای اطمینان از ایمنی و سلامت بیماران است.

چرا باید عضو انجمن بازرگانی ایران و کانادا شوید؟

به عنوان عضو انجمن بازرگانی ایران و کانادا، شما به دنیایی از فرصت‌های تجاری و همکاری‌های بین‌المللی وصل خواهید شد. این انجمن با ارائه خدمات مشاوره،

راهنمایی تجاری، و برگزاری رویدادهای شبکه‌سازی، به کسب‌وکارها کمک می‌کند تا در فرآیند ورود به بازار کانادا و ایالات متحده آمریکا موفقیت‌آمیز عمل کنند.

درخواست عضویت

آیا تصمیم دارید به فعالیت‌های صادراتی خود در زمینه تجهیزات پزشکی ادامه دهید؟ اگر بله، پس عضو انجمن بازرگانی ایران و کانادا شوید تا از تمامی خدمات و مزایای ارائه شده توسط این انجمن بهره‌مند شوید.

با توجه به پیشرفت‌های زیاد در زمینه تجهیزات پزشکی و فرصت‌های بازاری که ایران و کانادا ارائه می‌دهند، عضویت در انجمن بازرگانی ایران و کانادا می‌تواند گامی مهم برای گسترش کسب‌وکار شما باشد. این انجمن با ارائه خدمات متنوع، به شما کمک می‌کند تا در بازارهای بین‌المللی پیشروی کنید و به موفقیت‌های بزرگی دست یابید.

ورک پرمیت به پی آر تنها یک اتفاق نیست، بلکه حاصل یک برایند دراز مدت خواهد بود...

انجمن آمادگی کامل خود را در حوزه راه اندازی، استارت آپ و دیگر راه حل های موجود برای کمک به شما در جهت تبدیل وضعیت اقامتی خود را دارد، مسئولیت تبدیل ورک پرمیت به پی آر شما با ماست.

برای دریافت این سرویس، لطفاً با ایمیل contact@canirn.com تماس بگیرید.

بستر امن و مطمئن انجمن بازرگانی ایران و کانادا:

فرصتی برای سرمایه‌گذاری پروژه‌های تعریفی

در دنیای امروزی، پیوستگی و ارتباط بین کشورها در زمینه‌های مختلفی از جمله تجارت، اقتصاد، و سرمایه‌گذاری از اهمیت بسیاری برخوردار است. در این میان، وجود انجمن‌های بازرگانی بین‌المللی می‌تواند به عنوان یکی از بهترین بسترهای ارتباطی و سرمایه‌گذاری در پروژه‌های تعریفی باشد. انجمن بازرگانی ایران و کانادا با فعالیت‌های خود در زمینه تقویت روابط تجاری و ایجاد فرصت‌های سرمایه‌گذاری، بستری امن و مطمئن را برای سرمایه‌گذاران فراهم می‌کند.

بررسی انجمن بازرگانی ایران و کانادا

انجمن بازرگانی ایران و کانادا به عنوان یکی از مهمترین انجمن‌های تجاری بین‌المللی در دو کشور در سال ۲۰۱۵ تأسیس شد. این انجمن با هدف تقویت روابط تجاری و اقتصادی، ایجاد فرصت‌های تجاری برای شرکت‌ها و کسب‌وکارها، و تسهیل در فرآیند سرمایه‌گذاری در پروژه‌های تعریفی، فعالیت می‌کند.

ارائه فرصت‌های سرمایه‌گذاری

انجمن بازرگانی ایران و کانادا با ایجاد روابط تجاری میان کشورها، ارائه فرصت‌های سرمایه‌گذاری متنوعی را در اختیار سرمایه‌گذاران قرار می‌دهد. این فرصت‌ها شامل پروژه‌های تعریفی در زمینه‌های مختلف اقتصادی از جمله صنعت، کشاورزی، فناوری، و تجارت است.

امنیت و اعتماد

یکی از مهمترین عوامل برای سرمایه‌گذاری، ایجاد امنیت و اعتماد است. انجمن بازرگانی ایران و کانادا با فعالیت‌های خود در زمینه تسهیل در فرآیند سرمایه‌گذاری و ارائه خدمات مشاوره‌ای، بستری امن و مطمئن برای سرمایه‌گذاران فراهم می‌کند. این امر به دلیل دایره ارتباطات و تجربیات گذشته انجمن و همچنین موفقیت‌های قبلی در ارائه فرصت‌های سرمایه‌گذاری بیشتر از یک بستر ساده برای سرمایه‌گذاران تبدیل شده است.

حمایت از کسب و کارهای جدید

علاوه بر پروژه‌های تعریفی، انجمن بازرگانی ایران و کانادا به توسعه کسب‌وکارهای جدید و راه اندازی استارت‌آپ‌ها در دو کشور نیز می‌پردازد. این حمایت‌ها شامل ارائه منابع مالی، مشاوره‌های تجاری، و ایجاد فرصت‌های شبکه‌سازی می‌شود.

مهاجرت به کانادا و سرمایه‌گذاری

مهاجرت به کانادا یکی از راه‌های مهم برای سرمایه‌گذاری در پروژه‌های تعریفی انجمن بازرگانی ایران و کانادا است. مهاجران با داشتن مهارت‌ها و سرمایه لازم می‌توانند در پروژه‌های تعریفی این انجمن سرمایه‌گذاری کرده و از فرصت‌های سرمایه‌گذاری موجود استفاده نمایند.

ایجاد توسعه اقتصادی

سرمایه‌گذاری در پروژه‌های تعریفی انجمن بازرگانی ایران و کانادا، علاوه بر فرصت‌های سرمایه‌گذاری، به توسعه اقتصادی هر دو کشور نیز کمک می‌کند. این پروژه‌ها اشتغالزایی، افزایش تولید و درآمد، و ایجاد رونق اقتصادی را در هر دو کشور به همراه دارند.

ترویج همکاری‌های بین‌المللی

انجمن بازرگانی ایران و کانادا با ترویج همکاری‌های بین‌المللی و ایجاد روابط تجاری میان کشورها، به توسعه تجارت و سرمایه‌گذاری بین‌المللی کمک می‌کند. این همکاری‌ها باعث افزایش تعاملات تجاری و ارتباطات اقتصادی میان کشورها می‌شود.

اثرات مثبت بر جامعه

سرمایه‌گذاری در پروژه‌های تعریفی انجمن بازرگانی ایران و کانادا، اثرات مثبت بر جامعه را به همراه دارد. این پروژه‌ها با ایجاد اشتغال، ارتقاء سطح زندگی، و توسعه اجتماعی، به بهبود وضعیت جامعه کمک می‌کنند.

نتیجه‌گیری

انجمن بازرگانی ایران و کانادا به عنوان یکی از بزرگترین انجمن‌های تجاری بین‌المللی، بستری امن و مطمئن برای سرمایه‌گذاری در پروژه‌های تعریفی خود فراهم می‌کند. این انجمن با ایجاد روابط تجاری، ارائه فرصت‌های سرمایه‌گذاری، حمایت از کسب‌وکارهای جدید، و توسعه کسب‌وکارهای موجود، به توسعه اقتصادی و اجتماعی هر دو کشور کمک می‌کند. این همه با هم، اطمینان می‌دهد که سرمایه‌گذاران با اعتماد به این انجمن، به راحتی می‌توانند پروژه‌های تعریفی موفق خود را در این بستر امن و پایدار به اجرا درآورند.

معرفی پنج کتاب منتشر شده در انجمن بازرگانی ایران و کانادا

کتاب پنجم (کتاب راهنمای توسعه کسب و کارهای کانادایی در ایالات متحده آمریکا) در حقیقت تکمیل کننده کتاب های قبلی در آمریکای شمالی است که بعنوان هدیه نوروزی انجمن بازرگانی ایران و کانادا در اختیار همه قرار گرفت.

کتاب اول

کتاب تجارت با /از /در کانادا حاوی تعداد حدودی ۱۴۰۰ صفحه ، انتشارات جاجرمی

کتاب دوم

آخرین آمارهای اقتصادی و تجاری

کشور کانادا

براساس اداره آمار کانادا تا پایان سال ۲۰۲۲

انتشارات آذرفر، ۴۴۶ صفحه

کتاب سوم

راهنمای کامل لیبلینگ در کانادا

نحوه انتشار: آنلاین

کتاب چهارم

استراتژی و تئوری‌های فروش در آمریکای شمالی

تعداد صفحات ۳۲۶

انتشارات آذرفر

کتاب پنجم:

کتاب راهنمای توسعه کسب و کارهای کانادایی در ایالات متحده آمریکا

نحوه انتشار: آنلاین

پروسه تبلیغات و فروش در کسب‌وکارهای بین‌المللی: راهنمای عملی برای موفقیت

مقدمه

به‌عنوان مدیر انجمن بازرگانی ایران و کانادا، با افتخار تلاش می‌کنیم تا اعضای انجمن را در راه ارتقاء مهارت‌ها و دانش تجاری‌شان یاری دهیم. یکی از مهم‌ترین موضوعات برای کسب‌وکارهای بین‌المللی، به ویژه در بازارهای پر رقابت امروز، نحوه اجرای موثر پروسه تبلیغات و فروش است. در این مقاله، به صورت گام به گام و عملیاتی، راهنمایی‌هایی را ارائه خواهیم داد که به کسب‌وکارها کمک می‌کند تا با اجرای صحیح تبلیغات و فروش، به موفقیت‌های بیشتری دست یابند.

گام اول: تحلیل بازار و شناخت مخاطب هدف

تحقیق بازار

توضیح: شناخت بازار هدف اولین و مهم‌ترین گام در هر استراتژی تبلیغاتی و فروش است. تحقیق بازار شامل جمع‌آوری اطلاعات درباره نیازها، خواسته‌ها، و رفتارهای مشتریان است.

روش‌ها: استفاده از پرسشنامه‌ها، نظرسنجی‌ها، تحلیل داده‌های بازار، و مطالعات رقبا.

ابزارها: نرم‌افزارهای تحلیل داده مانند Google Analytics، SEMrush، و ابزارهای CRM.

شناسایی مخاطب هدف

توضیح: تعریف دقیق گروه‌های هدف با استفاده از معیارهای جمعیت‌شناختی، جغرافیایی، روانشناختی و رفتاری.

روش‌ها: تهیه پرسوناهای مشتری برای درک بهتر نیازها و رفتارهای خریداران.

گام دوم: تدوین استراتژی تبلیغاتی

تعیین اهداف تبلیغاتی

توضیح: اهداف تبلیغاتی باید مشخص، قابل اندازه‌گیری، دست‌یافتنی، مرتبط و زمان‌بندی شده (SMART) باشند.

نمونه‌ها: افزایش آگاهی از برند، جذب مشتریان جدید، افزایش فروش و ورود به بازارهای جدید.

انتخاب کانال‌های تبلیغاتی مناسب

توضیح: انتخاب کانال‌های تبلیغاتی بر اساس جایی که مخاطبان هدف حضور دارند و نوع محتوایی که مصرف می‌کنند.

کانال‌ها: رسانه‌های اجتماعی (اینستاگرام، فیسبوک، لینکدین)، تبلیغات گوگل (Google Ads)، ایمیل مارکتینگ، تبلیغات چاپی و تلویزیونی.

تدوین پیام تبلیغاتی

توضیح: پیام تبلیغاتی باید جذاب، واضح و متناسب با نیازها و ارزش‌های مخاطب هدف باشد.

نکات کلیدی: استفاده از عناوین جذاب، پیشنهادات ویژه، و فراخوان به عمل (CTA) مؤثر.

گام سوم: اجرای کمپین تبلیغاتی

طراحی و تولید محتوا

توضیح: تولید محتوای جذاب و حرفه‌ای که بتواند توجه مخاطبان را جلب کند و پیام برند را منتقل نماید.

انواع محتوا: محتوای بصری (تصاویر، ویدئوها)، محتوای متنی (مقالات، وبلاگ‌ها)، و محتوای تعاملی (نظرسنجی‌ها، مسابقات).

زمان‌بندی و اجرای کمپین

توضیح: برنامه‌ریزی دقیق زمان‌بندی انتشار تبلیغات در کانال‌های مختلف برای دستیابی به بالاترین میزان تاثیر.

ابزارها: تقویم‌های محتوایی و ابزارهای مدیریت شبکه‌های اجتماعی مانند Hootsuite و Buffer.

مدیریت و نظارت بر کمپین

توضیح: نظارت مداوم بر عملکرد کمپین‌های تبلیغاتی برای اطمینان از دستیابی به اهداف تعیین شده.

ابزارها: داشبوردهای تحلیل عملکرد تبلیغات (Google Analytics، Facebook Insights) و نرم‌افزارهای مدیریت کمپین (HubSpot، Marketo).

گام چهارم: بهینه‌سازی فرآیند فروش

آموزش تیم فروش

توضیح: آموزش تیم فروش برای درک عمیق محصولات و خدمات، مهارت‌های ارتباطی، و تکنیک‌های فروش موثر.

روش‌ها: برگزاری دوره‌های آموزشی، کارگاه‌های عملی، و برنامه‌های مربیگری.

ایجاد فرآیند فروش کارآمد

توضیح: تعریف مراحل مختلف فرآیند فروش از جمله یافتن سرنخ‌ها، پیگیری، مذاکره و بستن قرارداد.

ابزارها: استفاده از سیستم‌های مدیریت ارتباط با مشتری (CRM) مانند Salesforce و Zoho CRM برای پیگیری دقیق مراحل فروش.

استفاده از تکنولوژی در فروش

توضیح: استفاده از ابزارها و فناوری‌های نوین برای بهبود کارایی و اثرگذاری فرآیند فروش.

ابزارها: ابزارهای اتوماسیون فروش (Salesforce Automation)، چت‌بات‌ها، و نرم‌افزارهای تحلیل پیش‌بینی فروش.

گام پنجم: ارزیابی و بهبود مداوم

تحلیل نتایج کمپین

توضیح: ارزیابی عملکرد کمپین‌های تبلیغاتی و فرآیند فروش با استفاده از معیارهای کلیدی عملکرد (KPIs).

معیارها: نرخ تبدیل، هزینه به ازای هر کلیک (CPC)، بازگشت سرمایه (ROI)، و رضایت مشتریان.

شناسایی نقاط قوت و ضعف

توضیح: تحلیل نقاط قوت و ضعف در اجرای کمپین و فرآیند فروش برای شناسایی فرصت‌های بهبو د .

روش‌ها: بررسی بازخورد مشتریان، تحلیل داده‌های فروش، و جلسات بازبینی تیم.

بهبود مستمر

توضیح: اجرای تغییرات و بهبودهای لازم بر اساس تحلیل نتایج و بازخوردها برای افزایش کارایی و اثرگذاری کمپین‌ها و فرآیند فروش.

روش‌ها: استفاده از روش‌های چابک (Agile) و چرخه‌های بهبود مستمر (PDCA: Plan-Do-Check-Act).

نتیجه‌گیری

در نهایت، موفقیت در پروسه تبلیغات و فروش نیازمند یک رویکرد جامع و یکپارچه است که شامل تحلیل بازار، تدوین استراتژی، اجرای دقیق، بهینه‌سازی فرآیند فروش و ارزیابی و بهبود مداوم می‌باشد. با پیروی از این گام‌ها، کسب‌وکارها می‌توانند تبلیغات موثری را اجرا کرده و فرآیند فروش خود را بهبود بخشند. انجمن بازرگانی ایران و کانادا متعهد به ارائه حمایت‌های لازم برای اعضای خود در این مسیر است و امیدواریم که با بهره‌گیری از این راهکارها، شاهد رشد و موفقیت بیشتر کسب‌وکارهای عضو انجمن باشیم.

آیا براساس قوانین جدید اداره مهاجرت اپن ورک پرمیت شدید، حالا چی؟

آیا به اقامت دائم و گرفتن کارت پی آر فکر کرده‌اید:

پاسخ شما در دستان متخصصین تجارت و کاریابی است! انجمن بازرگانی ایران و کانادا این امکان را برای تمامی اعضای خود فراهم کرده است...

بازگشایی دفتر خدمات حقوقی
انجمن بازرگانی ایران و کانادا

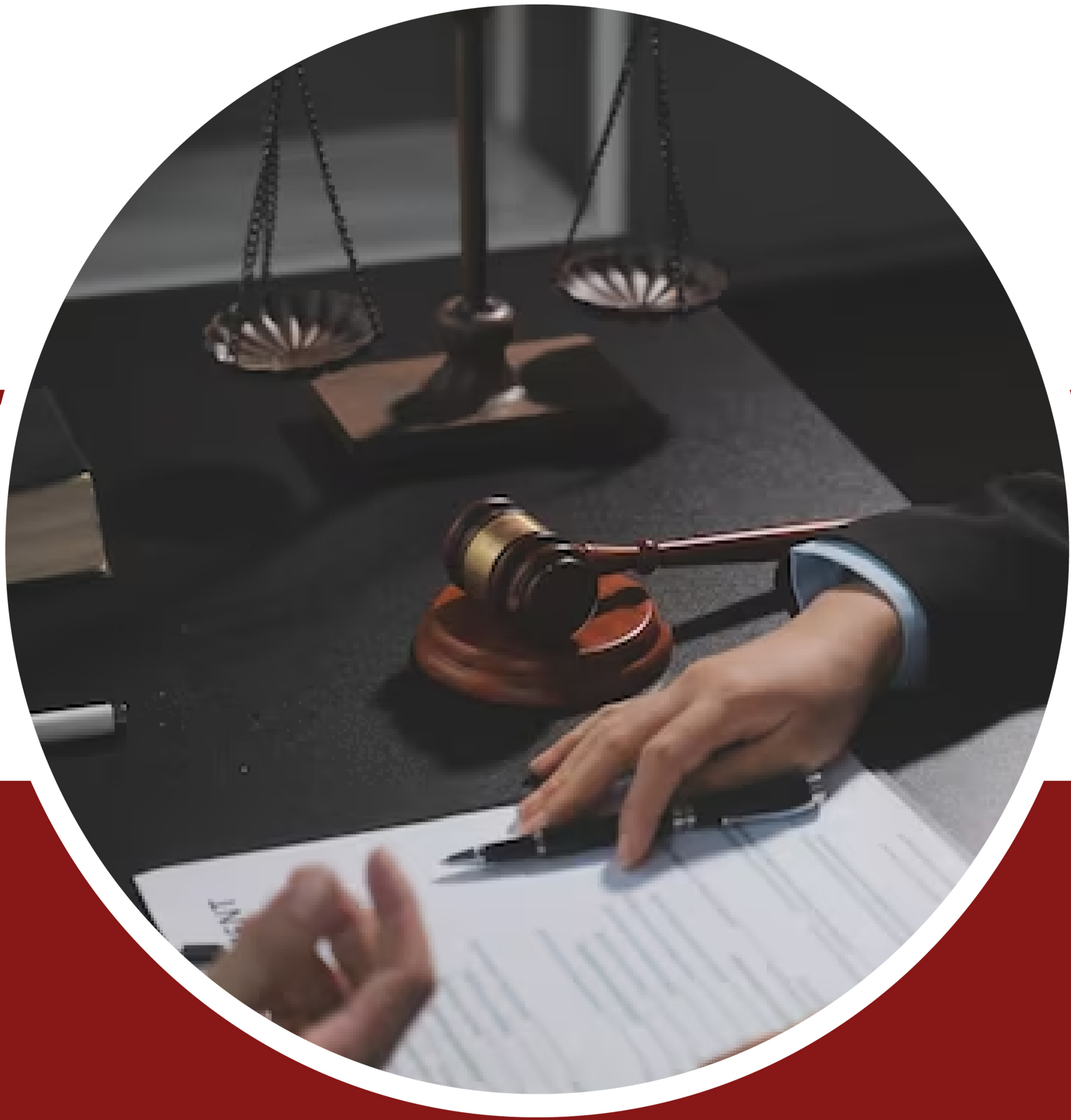

خدمات حقوقی داوری بین المللی
قراردادهای بین الملل
و پیگیری امور حقوقی در ایران و کانادا

سرویس ویژه انجمن بازرگانی ایران و کانادا

taxation team

اگر صاحب کسب و کار و یا ایده تجاری هستید ...
در کوتاه ترین زمان ممکن و با برنامه تامین منابع مالی و سیستم بازاریابی انجمن توسط نیروهای متخصص کسب و کار خود را رونقی دوباره ببخشید...

دارای تیم مالی حرفه‌ای با تخصص taxation
عضو CPA
تیم تخصصی E-commerce
تیم حقوقی عضو کانون وکلای کبک و فدرال

استراتژی‌های ایجاد جریان نقدینگی در کسب‌وکار

مقدمه

جریان نقدینگی یا همان Cash Flow، یکی از حیاتی‌ترین عناصر در پایداری و رشد هر کسب‌وکار است. بدون جریان نقدینگی مناسب، حتی سودآورترین کسب‌وکارها نیز نمی‌توانند به حیات خود ادامه دهند. در این مقاله، به بررسی استراتژی‌های مختلفی می‌پردازیم که می‌توانند به ایجاد و مدیریت جریان نقدینگی در کسب‌وکارها کمک کنند.

۱. مدیریت موجودی کالا

بهینه‌سازی موجودی

توضیح: یکی از روش‌های موثر برای بهبود جریان نقدینگی، مدیریت بهینه موجودی کالا است. نگهداری بیش از حد موجودی، سرمایه قابل توجهی را درگیر می‌کند که می‌تواند برای سایر نیازهای مالی کسب‌وکار استفاده شود.

روش‌ها: استفاده از سیستم‌های مدیریت موجودی مانند Just-In-Time (JIT) که به کاهش سطح موجودی و افزایش گردش نقدینگی کمک می‌کند.

فروش سریع‌تر موجودی

توضیح: کاهش زمان نگهداری کالا در انبار می‌تواند به سرعت بازگشت سرمایه و بهبود جریان نقدینگی کمک کند.

روش‌ها: ارائه تخفیف‌های ویژه برای فروش سریع‌تر کالاهای مانده و قدیمی، برگزاری فروش‌های ویژه و تبلیغات موثر برای جذب مشتریان.

۲. مدیریت حساب‌های دریافتنی

تسریع فرآیند وصول

توضیح: کاهش زمان وصول حساب‌های دریافتنی می‌تواند به بهبود جریان نقدینگی کمک کند. هرچه سریع‌تر بتوان بدهی‌های مشتریان را وصول کرد، منابع مالی بیشتری در اختیار کسب‌وکار قرار می‌گیرد.

روش‌ها: ارائه تخفیف برای پرداخت‌های زودهنگام، اعمال سیاست‌های سختگیرانه‌تر برای پرداخت‌ها، و پیگیری‌های مداوم و منظم از مشتریان.

تعیین شرایط اعتباری مناسب

توضیح: ارائه شرایط اعتباری مناسب به مشتریان می‌تواند به جذب و حفظ مشتریان کمک کند بدون اینکه جریان نقدینگی کسب‌وکار دچار مشکل شود.

روش‌ها: تعیین دوره‌های اعتباری کوتاه‌تر، بررسی اعتبار مشتریان قبل از ارائه اعتبار، و استفاده از سیستم‌های اعتباری معتبر برای ارزیابی ریسک.

۳. کاهش هزینه‌ها

بهینه‌سازی هزینه‌ها

توضیح: کاهش هزینه‌های عملیاتی می‌تواند به بهبود جریان نقدینگی کمک کند. تحلیل و بهینه‌سازی هزینه‌ها باید به صورت مداوم انجام شود تا از هرگونه هدررفت منابع جلوگیری شود.

روش‌ها: انجام تحلیل‌های هزینه-فایده، مذاکره مجدد با تامین‌کنندگان برای کاهش هزینه‌ها، و استفاده از فناوری‌های نوین برای افزایش بهره‌وری و کاهش هزینه‌ها.

کاهش هزینه‌های ثابت

توضیح: هزینه‌های ثابت مانند اجاره، حقوق و دستمزد می‌توانند بخش بزرگی از بودجه کسب‌وکار را به خود اختصاص دهند. کاهش این هزینه‌ها می‌تواند تأثیر قابل توجهی بر بهبود جریان نقدینگی داشته باشد.

روش‌ها: مذاکره برای کاهش اجاره بها، استفاده از فضای کاری مشترک (coworking spaces)، و بررسی مجدد نیاز به تعداد کارکنان و بهره‌وری آنها.

۴. افزایش درآمد

تنوع‌بخشی به محصولات و خدمات

توضیح: افزایش تنوع محصولات و خدمات می‌تواند به جذب مشتریان جدید و افزایش فروش کمک کند.

روش‌ها: تحقیق بازار برای شناسایی نیازهای جدید مشتریان، توسعه محصولات جدید، و ارائه خدمات تکمیلی که بتوانند نیازهای بیشتری از مشتریان را پوشش دهند.

بهبود استراتژی‌های بازاریابی و فروش

توضیح: استفاده از استراتژی‌های بازاریابی و فروش موثر می‌تواند به افزایش درآمد و بهبود جریان نقدینگی کمک کند.

روش‌ها: سرمایه‌گذاری در بازاریابی دیجیتال، استفاده از رسانه‌های اجتماعی برای تبلیغات، ارائه تخفیف‌ها و پیشنهادات ویژه، و بهبود تجربه مشتریان در فرآیند خرید.

۵. استفاده از منابع مالی خارجی

وام‌ها و اعتبارات بانکی

توضیح: استفاده از وام‌ها و اعتبارات بانکی می‌تواند به تأمین منابع مالی کوتاه‌مدت و بهبود جریان نقدینگی کمک کند.

روش‌ها: مذاکره با بانک‌ها برای دریافت وام‌های کم‌بهره، استفاده از خطوط اعتباری و تأمین مالی از طریق بانک‌های تجاری.

سرمایه‌گذاری‌های خطرپذیر

توضیح: جذب سرمایه‌گذاری‌های خطرپذیر از طریق سرمایه‌گذاران فرشته (Angel Investors) یا صندوق‌های سرمایه‌گذاری خطرپذیر (Venture

Capital) می‌تواند به تأمین منابع مالی برای رشد کسب‌وکار کمک کند.

روش‌ها: ارائه طرح کسب‌وکار جذاب، شبکه‌سازی با سرمایه‌گذاران، و حضور در رویدادهای سرمایه‌گذاری و نمایشگاه‌های تجاری.

۶. مدیریت هوشمندانه جریان نقدینگی

پیش‌بینی جریان نقدینگی

توضیح: پیش‌بینی دقیق جریان نقدینگی می‌تواند به برنامه‌ریزی بهتر و جلوگیری از مشکلات نقدینگی کمک کند.

روش‌ها: استفاده از نرم‌افزارهای مالی و حسابداری برای پیش‌بینی جریان نقدینگی، تحلیل داده‌های مالی گذشته، و تنظیم بودجه‌های ماهانه و سالانه.

مدیریت بدهی‌ها

توضیح: مدیریت موثر بدهی‌ها می‌تواند به کاهش هزینه‌های مالی و بهبود جریان نقدینگی کمک کند.

روش‌ها: مذاکره برای کاهش نرخ بهره بدهی‌ها، تنظیم برنامه‌های بازپرداخت مناسب، و جلوگیری از تجمع بدهی‌های بلندمدت.

نتیجه‌گیری

ایجاد و مدیریت جریان نقدینگی پایدار، یکی از چالش‌های اساسی برای هر کسب‌وکاری است. با اتخاذ استراتژی‌های مناسب در مدیریت موجودی، حساب‌های دریافتنی، هزینه‌ها، افزایش درآمد، استفاده از منابع مالی خارجی، و مدیریت هوشمندانه جریان نقدینگی، کسب‌وکارها می‌توانند از چالش‌های مالی پیش‌رو عبور کرده و به رشد و توسعه پایدار دست یابند. انجمن بازرگانی ایران و کانادا متعهد به ارائه حمایت‌های لازم در این مسیر است و امیدواریم که با بهره‌گیری از این راهکارها، شاهد موفقیت‌های بیشتری برای کسب‌وکارهای اعضای انجمن باشیم.

نگاهی به شبکه اختصاصی انجمن بازرگانی ایران و کانادا

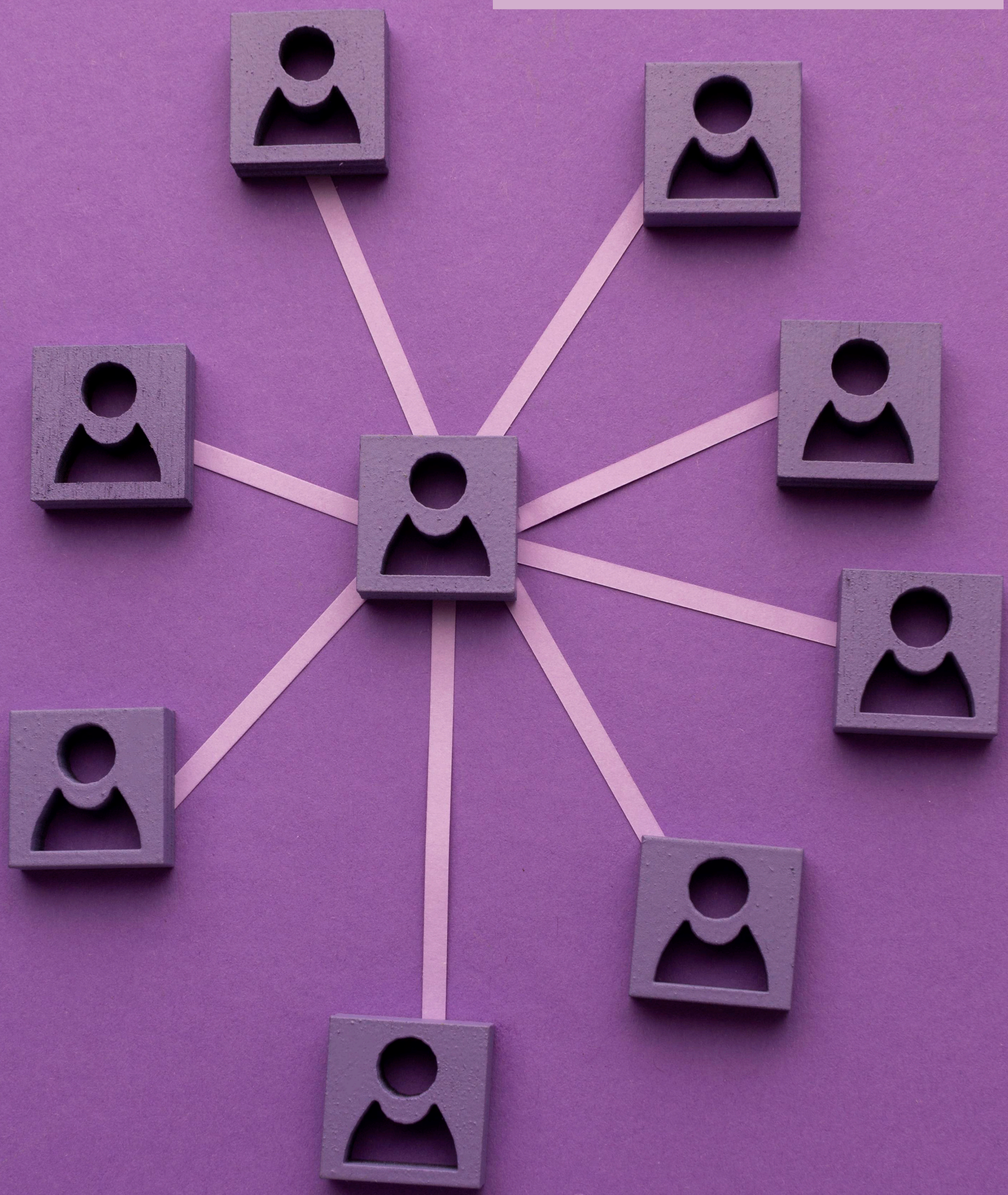

همانطوریکه مطلع هستید تارنمای اصلی انجمن به آدرس Canadalran.ca می‌باشد. با هدف توسعه ارتباطات حرفه ای میان اعضای محترم و شکل گیری کمیسیون‌های تخصصی انجمن بازرگانی ایران و کانادا پایگاه خصوصی شبکه ارتباطی میان اعضای خود را ایجاد نمود.

اگر شما عضو انجمن هستید و هنوز پروفایل خود را در شبکه اعضای انجمن تکمیل نکرده اید با مراجعه به تارنمای Canadalran.info و هماهنگی با دفتر تهران می‌توانید نسبت به تکمیل پروفایل خود اقدام نمایید.

۱۰ شغل زیست محیطی که می‌توانند در نجات کره‌ی زمین موثر باشند

فرصت‌های شغلی محیط زیستی به سرعت در کانادا در حال رشد کردن هستند و انتظار می‌رود که سازمان ECO Canada هم تا سال ۲۰۲۵، فرصت‌های شغلی زیست محیطی خود را به حدود ۱۷۳ هزار موقعیت برساند. ما در این مقاله قصد داریم تا به ۱۰ مورد از این موقعیت‌ها مختلف بپردازیم.

طبق گزارشات رویال بانک کانادا، از آنجایی که کانادا قصد دارد هر چه سریع‌تر به سمت آینده‌ای بدون کربن پیش برود، تقاضای خود نسبت به نیروهای متخصص محیط زیست را افزایش داده تا بتواند فرصت‌های بیشتری برای افراد و اقتصاد کشور فراهم کند. سازمان انرژی پاک کانادا هم پیشبینی کرده که نیروی متخصص انرژی پاک این کشور تا سال ۲۰۳۰ به ۶۳۹ هزار و ۲۰۰ نفر خواهد رسید که از این تعداد، ۲۰۸ هزار و ۷۰۰ نفرشان جدید خواهند بود. این موقعیت‌های جدید برای چه کسانی مناسب است؟ چگونه می‌توان در آنها فعالیت کرد؟ ما در این مقاله به تمام این سوالات پاسخ خواهیم داد.

۱۰ شغل محیط زیستی پرطرفدار در کانادا

۱. تکنسین خدمات توربین بادی

حقوق: حدود ۶۱ هزار دلار

شرح وظایف: تکنسین‌های خدمات توربین بادی وظیفه نصب، بازرسی و نگهداری از توربین‌های بادی را بر عهده دارند تا بتوانند از مشکلات احتمالی جلوگیری کرده و به محض تشخیص آنها را رفع کنند. جالب است بدانید که این توربین‌ها مسئولیت تولید ۳/۵ درصد از کل برق کانادا را بر عهده دارند. اکثر این

افراد پس از گذراندن یک دوره شش ماهه یا دو ساله به سمت این شغل می‌روند و دارای گواهینامه رانندگی و سایر گواهینامه‌های ایمنی هستند .

۲. تکنسین پنل های خورشیدی

حقوق: حدود ٥٤ هزار دلار

شرح وظایف: این متخصصان که با عنوان نصاب پنل‌های خورشیدی هم شناخته می‌شوند مسئول نصب و نگهداری پنل و سیستم‌های خورشیدی هستند که در نهایت تمام این انرژی را به برق تبدیل می‌کنند. البته باید این نکته را هم در نظر بگیریم که انرژی خورشیدی به کمتر شدن آلودگی و انتشار گازهای گلخانه‌ای کمک می‌کنند و در کاهش تغییرات آب‌وهوایی موثر است. شما برای انجام این کار تنها به یک مدرک دیپلم و کمی مهارت نیاز دارید که می‌توانید آن را به راحتی از طریق برنامه‌های آموزشی و کارآموزی به دست آورید.

۳. مهندس محیط زیست

حقوق: حدود ٧٦ هزار دلار

شرح وظایف: مهندسان محیط زیست به ارائه راه‌حل‌هایی می‌پردازند که می‌توانند در ایمنی و یکپارچگی طبیعی هوا، آب و زمین موثر باشند. این افراد همچنین مسئولیت کنترل آلودگی و مدیریت مواد زائد جامد را نیز بر عهده دارند. شما برای انجام این شغل نیاز به مدرک لیسانس مهندسی محیط زیست یا رشته‌های مرتبط و کمی تجربه‌ی عملی دارید.

٤. وکیل محیط زیست

حقوق: حدود ۱۰۷ هزار دلار

شرح وظایف: وکلای محیط زیست در زمینه‌هایی مانند انرژی پاک و تکنولوژی، قوانین مربوط به آب و تغییرات آب و هوایی و مدیریت زمین تخصص دارند. این افراد می‌توانند هم در شرکت‌های خصوصی و هم در شرکت‌های دولتی و حتی در حوزه آموزش هم مشغول به کار شوند و برای این کار نیاز به مدرک حقوق دارند و بعد از آن با چند پرونده حقوقی در حوزه محیط زیست، به تخصص مورد نیازشان خواهند رسید.

۵. زیست‌شناس حفاظتی

حقوق: حدود ٦٦ هزار دلار

شرح وظایف: این افراد مسئولیت حفاظت از کیفیت زمین، جنگل‌ها، پارک‌ها و سایر منابع طبیعی زمین را بر عهده دارند. آنها با صاحبان زمین و دولت‌ها همکاری می‌کنند تا بتوانند از محیط زیست حفاظت کنند و گاهی اوقات هم در حوزه‌هایی مانند مدیریت زمین، مدیریت مراتع یا حفاظت از آب و زمین فعالیت می‌کنند. شما برای انجام این کار به یک مدرک کارشناسی در رشته‌هایی مانند جنگل‌داری یا علوم زیست محیطی نیاز دارید. البته برخی از افراد

هم برای بهبود تخصص خود به این اکتفا نمی‌کنند و به سمت مدارک یا گواهینامه‌های اضافه می‌روند.

۶. مدیر پسماند

حقوق: حدود ۱۰۱ هزار دلار

شرح وظایف: مدیران پسماند در صنایع مختلف نقش متفاوتی دارند؛ اما این افراد معمولا در حوزه ارزیابی فرآیندهای دفع زباله فعالیت می‌کنند و به دولت‌ها، نیروگاه‌های هسته‌ای، تولیدکنندگان و شرکت‌های بازیافت کمک می‌کنند تا بتوانند زباله‌های خود را به صورت مناسب و کارآمد دفع کنند. گفتنی است که این شغل بر خلاف اسمش، به مدرک لیسانس شیمی، علوم زیست محیطی، مدیریت پسماند یا مهندسی نیاز دارد.

۷. تحلیلگر تغییرات اقلیمی

حقوق: حدود ۷۴ هزار دلار

شرح وظایف: این افراد بیش از هر چیزی به تبدیل داده‌های آب و هوایی به طرح‌ها و اهداف سیاسی دولت‌ها می‌پردازند. این تحلیلگران که به عنوان اقلیم‌شناس هم شناخته می‌شوند، از الگوهای آماری دینامیک آب و هوا برای نظارت بر روند فعلی و احتمالی هوا استفاده می‌کنند و با هواشناسان ارتباط مستقیم دارند. شما برای انجام این کار به لیسانس علوم زیست محیطی، اقلیم‌شناسی، هیدرولوژی، هواشناسی یا سایر رشته‌های مرتبط احتیاج دارید.

۸. ارزیاب محیط زیست

حقوق: حدود ۶۷ هزار دلار

شرح وظایف: اولویت اول این افراد همیشه حفاظت از زمین و آب، به ویژه همزمان با پیشرفت‌های جدید است. آنها خطرات موجود در دریاچه و رودخانه‌ها، تاسیسات تولیدی و شهرک‌های خصوصی را بررسی می‌کنند تا از رعایت قوانین و محدود بودن تاثیرات زیست محیطی‌شان اطمینان حاصل کنند. افرادی که به این رشته علاقه دارند در بیشتر مواقع باید در حوزه علوم زیست محیطی، مدیریت محیط زیست یا یکی از رشته‌های مهندسی مرتبط دارای مدرک لیسانس باشند.

۹. نماینده پایداری محیط زیست

حقوق: حدود ۶۳ هزار دلار

شرح وظایف: این افراد وظیفه دارند تا اهداف زیست محیطی سازمان کارفرمای خود را تنظیم و برآورده کنند. آنها برای تشویق کارکنان به کاهش انرژی، آب و ضایعات برنامه‌ها و سیاست‌هایی تعبیه می‌کنند و پیشروی سازمان را به تمام مسئولان ذی‌ربط گزارش می‌کنند. اکثر نمایندگان پایداری اغلب در حوزه‌هایی مانند تجارت یا علوم دارای مدرک لیسانس هستند و شاید یک مدرک جزئی هم داشته باشند.

۱۰. بازرس ایمنی نیروگاه هسته‌ای

حقوق: حدود ۷۲ هزار دلار

شرح وظایف: با اینکه انرژی هسته‌ای در میان بسیاری از افراد موضوع بحث‌برانگیزی است، اما دولت کانادا آن را یکی از منابع مهمی می‌داند که انتشار کربن کمی دارد. بازرسان ایمنی نیروگاه‌های هسته‌ای هم در این میان موظفند تا از کارآمد بودن چنین سیستم‌هایی اطمینان حاصل کنند. وظایف این افراد علاوه بر این شامل مواردی مانند بررسی، اندازه‌گیری، جمع‌آوری نمونه، نگهداری تجهیزات و آموزش کارکنان است. این افراد

انجمن بازرگانی ایران کانادا برگـزار می کند

اولین تور تخصصی تجاری کشور

CANADA کانادا

IBA
Canada Iran Business Association
انجمن بازرگـانی ایـران و کانـادا

ویـژه مهـندسین و فعـالین صنعـت ساختـمان سازی

- اخـذ ویـزای تجـاری 5 سـاله مالـتی
- دعـوت‌نامه رسمـی تجـاری از انجمـن و اتاق بازرگانی کانادا
- شبـکه‌سـازی با بیزینـس‌هـای 3 شهـر بـزرگ کانـادا
- مشـاوره و منتـورینگ تجـاری سـازی فرامـرزی
- دریافت عضویت یک‌ساله در انجمن بازرگانی ایران و کانادا

بازگشـت 100% وجـه در صـورت عـدم صـدور ویـزا

02122764672
09123183616

canada.iran.business.assoc
www.canadairan.ca

انجمن بازرگانی ایران کانـادا برگـزار می کند

CANADA

اولین تور تخصصی تجاری کشور کانادا

ویژه مدیران حوزه بهداشت و درمان، تولیدکنندگان محصولات بهداشتی، زیبایی و آرایشی

IBA
Canada Iran Business Association
انجمن بازرگـانی ایـران و کانـادا

- اخـذ ویـزای تجـاری 5 سـاله مالـتی
- دعـوت‌نامه رسمـی تجـاری از انجمـن و اتاق بازرگانی کانادا
- شبـکه‌سـازی با بیزینـس‌هـای 3 شهـر بـزرگ کانـادا
- مشـاوره و منتـورینگ تجـاری سـازی فرامـرزی
- دریافت عضویت یک‌ساله در انجمن بازرگانی ایران و کانادا

بازگشـت 100% وجه در صورت عدم صدور ویزا

canada.iran.business.assoc
www.canadairan.ca
09123183616
02122764672

انجمن بازرگانی ایران و کانادا

انجمن بازرگانی ایران و کانادا موسسه‌ای غیر دولتی و غیر انتفاعی است که با استناد به قوانین بازرگانی کانادا و ایران، به ویژه در حوزه‌های تجاری، بازرگانی، صنایع، کشاورزی و گردشگری با هدف ایجاد و گسترش بستری مناسب برای همکاری متقابل بازرگانان و شرکت‌های تجاری ایران و کانادا و همچنین تبادل سرمایه گذاری در سال ۲۰۱۶ تاسیس شده است.

ارتباط با ما

Montreal: 4388 St Denis, Suite 200 #100, Montreal, QC H2J 2L1

Toronto: 1370 Don Mills Rd, Toronto, ON M3B 3N7

تهران - پاسداران خیابان شهید کلاهدوز- بعد از چهار راه کاوه- پلاک ۳۱۵ واحد ۱۴ - طبقه پنجم

+1(514)812-1744

+1(647)619-0868

+98(912)194-1366

Publisher: Canada Iran Business Association
www.CanadaIran.ca
4388 Saint Denis St Suite 200 #100
Montreal, QC Canada H2J 2L1

Published language: Persian
Signatures is published Monthly, online
ISSN 2564-1069

Monthly Online Magazine

Canada Iran Business Association
July 2024 –Issue No. 43
To contact the editors:
contact@canirn.com